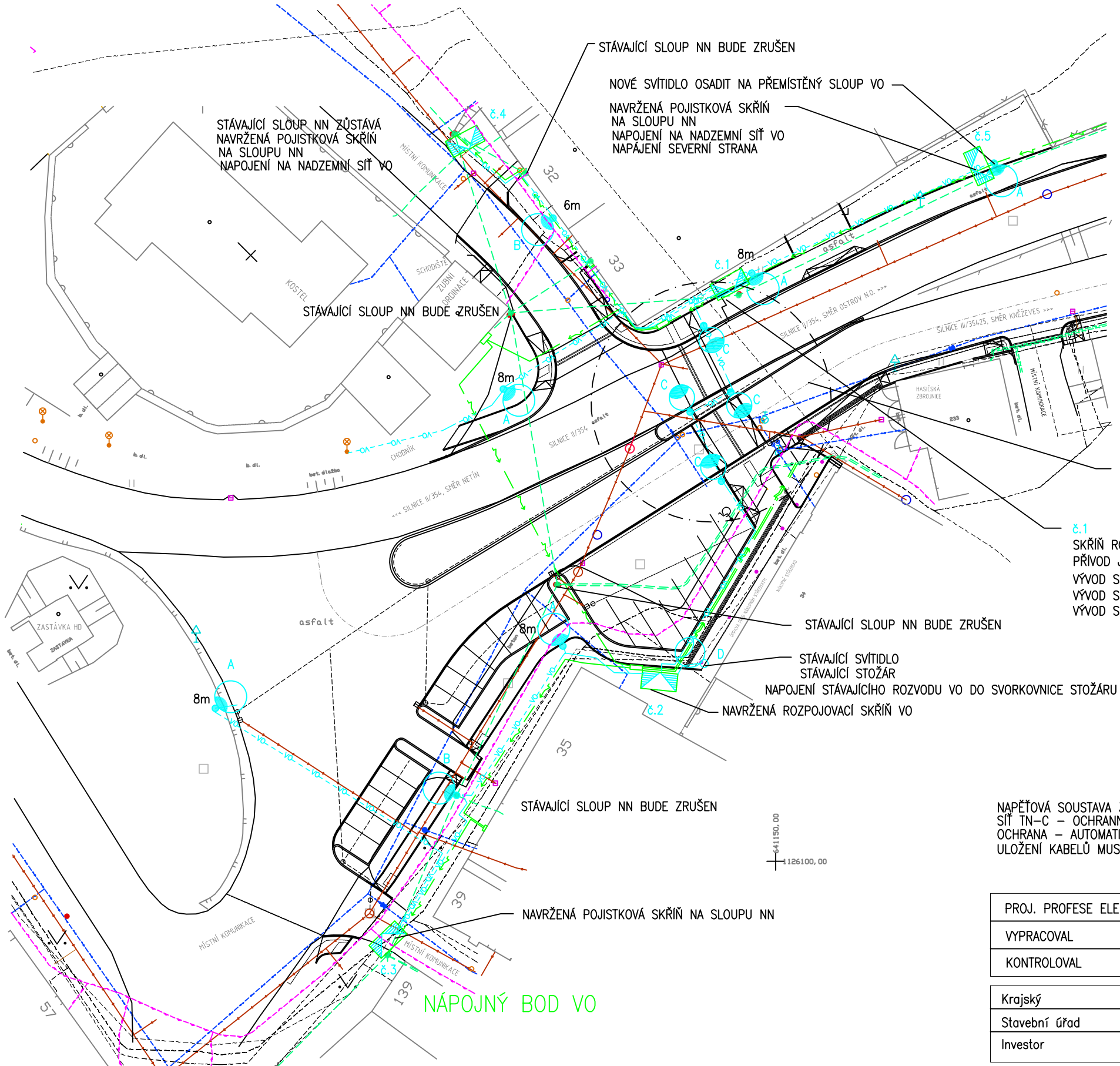

LEGENDA :

- STL PLYNOVOD
- VODOVOD
- KANALIZACE
- SLABOPROUDÝ KABEL
- KABELOVÉ VEDENÍ NN
- NADZEMNÍ VEDENÍ NN
- NAVRŽENÝ KABEL VO

- A–SVÍTIDLO 100W NA STOŽÁRU 8m
- B–SVÍTIDLO 70W NA STOŽÁRU 6m
- C–SVÍTIDLO LED 103W NA STOŽÁRU 6m
- D–PŘEMÍSTĚNÉ STÁVAJÍCÍ SVÍTIDLO

OSAZENÍ STOŽÁRŮ SE SVÍTIDLY VIZ VÝKRES D.1.4.2

Č.1
SKŘÍŇ ROZPOJOVACÍ (SEVERNÍ STRANA A JIŽNÍ STRANA)
PŘÍVOD JIŽNÍ STRANA
VÝVOD SEVERNÍ STRANA
VÝVOD SMĚR Č.P. 33, 100
VÝVOD SMĚR KOSTEL

NAPĚŤOVÁ SOUSTAVA 3PEN, AC, 400/230V, 50Hz
SÍŤ TN–C – OCHRANNÝ PRVEK POJISTKA
OCHRANA – AUTOMATICKÝM ODPOJENÍM OD ZDROJE
ULOŽENÍ KABELŮ MUSÍ ODPOVÍDAT ČSN 33 2000–5–52, ČSN 736005.

POZNÁMKY :

1. KABELOVÝ ROZVOD BUDE PROVEDEN KABELY AYKY 4x16 S ULOŽENÍM DO TRUBEK PE d63 A d110. SOUČASNĚ S KABELY BUDE ULOŽEN PÁSEK FeZn 30x4mm.
2. ROZMÍSTĚNÍ STOŽÁRŮ JE NAVRŽENO S OHLEDEM NA STÁVAJÍCÍ INŽENÝRSKÉ SÍTĚ – PŘESNÁ MÍSTA OSAZENÍ STOŽÁRU PŘIZPŮSOBIT PŘI REALIZACI VÝSTAVBY CHODNÍKU A PO ZAMĚŘENÍ STÁVAJÍCÍCH INŽENÝRSKÝCH SÍTÍ INŽENÝRSKÉ SÍTĚ NENÍ MOŽNO ODMĚŘOVAT Z TOHOTO VÝKRESU, BYLY VYNESENY POUZE INFORMATIVNĚ
3. POD CHODNÍKY, STÁNÍM, ZPEVNĚNÝMI PLOCHAMI, VJEZDY A VOZOVKOU KABEL ULOŽIT DO CHRÁNIČEK DN110
4. PRO ULOŽENÍ KABELU POD SILNICEMI BUDE PROVEDEN PROTLAK
5. EL.ROZVODY MUSÍ PROVÁDĚT ODBORNÁ FIRMA S DODRŽENÍM POŽADAVKŮ ČINNOSTI V OCHRANNÉM PÁSMU ZAŘÍZENÍ DISTRIBUČNÍ SOUSTAVY.

PROJ. PROFESE ELEKTRO	Večeřová Alexandra	ALEXANDRA VEČEŘOVÁ CHelčického 2150/26 591 01 Žďár nad Sázavou IČO : 62836781 mobil.: 776 649 511 e–mail:vecerova@unet.cz
VYPRACOVAL	Večeřová Alexandra	
KONTROLOVAL	Novotný Jaroslav	

Krajský	Kraj Vysočina	Obec Radostín nad Oslavou
Stavební úřad	Žďár nad Sázavou	
Investor	Obec Radostín nad Oslavou, Radostín nad Osl. 223, 594 44 Radostín n. Osl.	

D.1.4 TECHNIKA PROSTŘEDÍ STAVEB– SILNOPROUDÁ ELEKTROTECHNIKA

RADOSTÍN NAD OSLAVOU
ÚPRAVA NÁVSI A OPRAVA CHODNÍKŮ

SITUACE ELEKTRICKÝCH ROZVODŮ VO	ÚČEL: DPS	MĚŘÍTKO: 1:500	ČÍS.VÝKRESU D.1.4.1